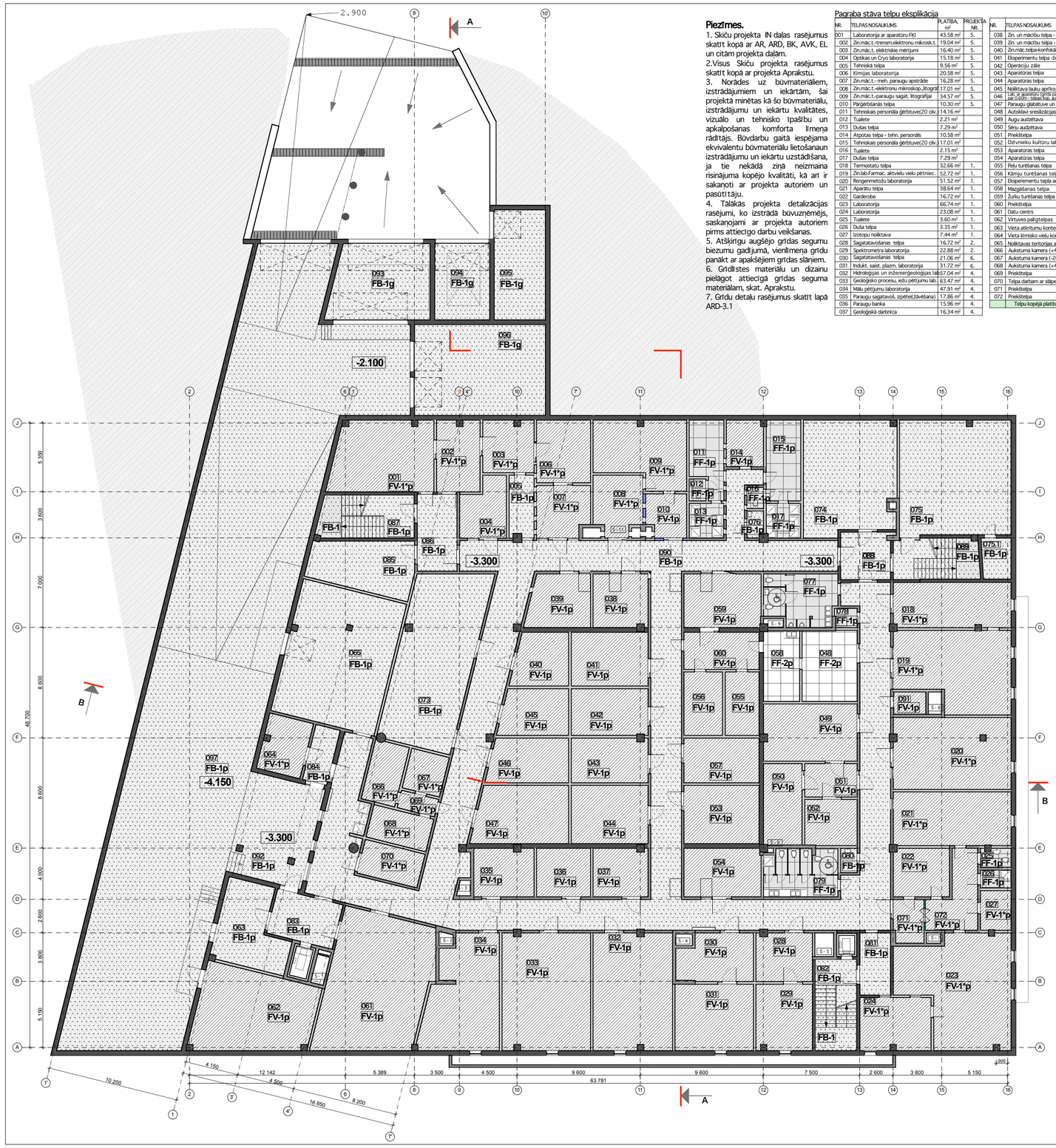

Piezīmes.

1. Skiču projekta IN daļas rasējumus skatīt kopā ar AR, ARD, BK, AVK, EL un citām projekta daļām.
2. Visus Skiču projekta rasējumus skatīt kopā ar projekta Aprakstu.
3. Norādes uz būvmateriāliem, izstrādājumiem un iekārtām, šai projektā minētas kā šo būvmateriālu, izstrādājumu un iekārtu kvalitātes, vizuālo un tehnisko īpašību un apkalpošanas komforta līmeņa rādītājs. Būvdarbu gaitā iespējama ekvivalentu būvmateriālu lietošanaun izstrādājumu un iekārtu uzstādīšana, ja tie nekāda zinā neizmaina risinājuma kopējo kvalitāti, ka arī ir sakaņoti ar projekta autoriem un pasūtītāju.
4. Tālākās projekta detalizācijas rasējumi, ko izstrāda būvuzņēmējs, saskaņojami ar projekta autoriem pirms attiecīgo darbu veikšanas.
5. Atšķirīgu augšējo grīdas segumu biezumu gadījumā, vienlīmeņa grīdu pankāt ar apakšējiem grīdas slāņiem.
6. Grīdlīstes materiālu un dizainu pielāgot attiecīgā grīdas seguma materiālam, skat. Aprakstu.
7. Grīdu detaļu rasējumus skatīt lapā ARD-3.1

Pagraba stāva telpu ekspliķācija

NR.	TELPAS NOSAUKUMS	PLATĪBA, m²	PROJEKTĀ NR.
001	Laboratorija ar aparatūru FKI	43.58 m²	5.
002	Zin.mācī.t.-trenerm.elektronu mikrosk.t.	19.04 m²	5.
003	Zin.mācī.t. elektriskie mērījumi	16.40 m²	5.
004	Optikas un Cryo laboratorija	15.18 m²	5.
005	Tehniska telpa	9.56 m²	5.
006	Ķīmijas laboratorija	20.58 m²	5.
007	Zin.mācī.t.- meh. paraugu apstrāde	16.28 m²	5.
008	Zin.mācī.t.-elektronu mikroskop.,litogrāf.	17.01 m²	5.
009	Zin.mācī.t.-paraugu sagāt. litografija	34.57 m²	5.
010	Pārģērbšanās telpa	10.30 m²	5.
011	Tehniskais personāla ģērbtuvei(20 cilv.)	14.16 m²	
012	Tualete	2.21 m²	
013	Dušas telpa	7.29 m²	
014	Atpūtas telpa - tehn. personāls	10.58 m²	
015	Tehniskais personāla ģērbtuvei(20 cilv.)	17.01 m²	
016	Tualete	2.15 m²	
017	Dušas telpa	7.29 m²	
018	Termostatu telpa	32.66 m²	1.
019	Zin.lab.Farmac. aktīvlu vielu pētniec.	52.72 m²	1.
020	Reģenerētožu laboratorija	51.52 m²	1.
021	Aparātu telpa	38.64 m²	1.
022	Garāmiešu	16.72 m²	1.
023	Laboratorija	66.74 m²	1.
024	Laboratorija	23.08 m²	1.
025	Tualete	3.60 m²	1.
026	Dušā telpa	3.35 m²	1.
027	Izotopu noliktava	7.44 m²	1.
028	Sagatavošanas telpa	16.72 m²	2.
029	Spektrometra laboratorija	22.88 m²	2.
030	Sagatavošanas telpa	21.06 m²	6.
031	Indukt. saist. plazm. laboratorija	31.72 m²	6.
032	Hidroloģijas un inženierģeoloģijas lab.	57.04 m²	4.
033	Ģeoloģisko procesu, ieži pētījumu lab.	63.47 m²	4.
034	Mālu pētījumu laboratorija	47.91 m²	4.
035	Paraugu sagatavošanas (izpešteī/žāvēšana)	17.86 m²	4.
036	Paraugu banka	15.96 m²	4.
037	Ģeoloģiskā darbnīca	16.34 m²	4.
038	Zin. un mācību telpa - AFM	18.06 m²	1.
039	Zin. un mācību telpa - elektr. lab.	19.79 m²	1.
040	Zinātn.mācī.telpa-konfokālā mikrosk. telpa	17.42 m²	1.
041	Eksperimentu telpa -žurkām	25.20 m²	2.
042	Operāciju zāle	21.90 m²	2.
043	Aparatūras telpa	21.00 m²	6.
044	Aparatūras telpa	27.30 m²	6.
045	Noliktava lauku aprīkojumam	18.89 m²	4.
046	Lab. ar aparātiem (gāzē jāsaimnieko ar 0.60m - telpas tīrīšanai augstums 1.60m)	21.41 m²	4.
047	Paraugu glabātuve un pirmapstrāde	32.62 m²	4.
048	Autoklāvi sterilizācijas telpa	23.76 m²	2.
049	Augu audzētava	32.48 m²	2.
050	Sēnu audzētava	19.05 m²	2.
051	Priekštelpa	10.66 m²	2.
052	Dzīvnieku kultūru laboratorija	14.72 m²	2.
053	Aparatūras telpa	26.62 m²	6.
054	Aparatūras telpa	22.75 m²	6.
055	Pelu turēšanas telpa	13.12 m²	2.
056	Kamju turēšanas telpa	14.85 m²	2.
057	Eksperimentu telpa ar peļēm	20.47 m²	2.
058	Mazgāšanas telpa	15.40 m²	2.
059	Žurku turēšanas telpa	25.20 m²	2.
060	Priekštelpa	16.97 m²	2.
061	Datu centrs	83.12 m²	
062	Virtuves palīgtelpas	56.42 m²	
063	Vieta atkritumu konteineriem	30.44 m²	
064	Vieta ķīmisko vielu konteineru glabāš.	15.47 m²	
065	Noliktavas teritorijas apkopes tehnikai	87.98 m²	
066	Aukstuma kamera (+4C)	12.88 m²	6.
067	Aukstuma kamera (-20C)	9.51 m²	6.
068	Aukstuma kamera (+4C)	12.52 m²	6.
069	Priekštelpa	4.20 m²	6.
070	Telpa darbam ar slāpekli	12.96 m²	6.
071	Priekštelpa	7.96 m²	1.
072	Priekštelpa	17.84 m²	1.
	Telpu kopējā platība:	**1702.54 m²**	
073	Tehniskā telpa - ventkamera	81.58 m²	
074	Tehniskā telpa -elektr.	63.25 m²	
075	Tehniskā telpa - ūdens, siltummezgls	78.26 m²	
075.1	Tehniskā telpa	7.09 m²	
076	Apkopes inventārs	2.73 m²	
077	Tualetes	21.97 m²	
078	Duša telpa	2.58 m²	
079	Tualetes	21.35 m²	
080	Apkopes inventārs	2.47 m²	
081	Vējtveris	11.64 m²	
082	Kāpnu telpa	22.72 m²	
083	Vējtveris	18.73 m²	
084	Vējtveris	8.62 m²	
085	Tehniskā telpa - ugunsdz.	31.08 m²	
086	Vējtveris	18.60 m²	
087	Kāpnu telpa	24.82 m²	
088	Vējtveris	14.45 m²	
089	Kāpnu telpa	21.15 m²	
090	Gaitenis	417.62 m²	1.,4.,5.,6.
091	Palīgtelpa	4.34 m²	
092	Piegādes zona	48.19 m²	
093	Transformatora telpa	44.77 m²	
094	Tehniskā telpa ģeneratoram	25.59 m²	
095	Atkritumu novietošanas telpa	34.40 m²	
096	Apkopes inventāra un transporta telpa	72.59 m²	
097	Slēgts sanitārajiem pagalms	622.69 m²	
	Kopīgās telpu platība kopā:	**1723.74 m²**	
	Pagrabstāva telpu platība kopā:	**3426.28 m²**	

GRĪDU TIPI

Marka	Apzīm.	Nosaukums	Apjoms /m²
FV-1p FV-1*p		Vinila grīdas segums grīdai uz dz/b platnes, grunts, * Īpašas prasības telpas. Skatīt Aprakstu	916,24 m² 565,5 m²
FB-1p		Slīpēts betons ar bezkrāsainu pretputekļu un nodilumizturības apstrādi (Koroclean vai analogu) grīdām uz dz/b plātnes, grunts. Skatīt Aprakstu.	1624,57 m²
FB-1g		Slīpēts betons ar bezkrāsainu pretputekļu un nodilumizturības apstrādi (Koroclean vai analogu) grīdām uz grunts. Skatīt Aprakstu.	177,35 m²
FF-1p		Akmens masas flīžu segums grīdai uz dz/b plātnes, grunts. Skatīt Aprakstu	102,96 m²
FF-2p		Akmens masas flīžu segums grīdai uz dz/b plātnes, grunts. Skatīt Aprakstu	39,16 m²

APZĪMĒJUMI

Apzīm.	Nosaukums
FV-1	Grīdas marka
FV-1*	Grīdas marka telpās ar īpašām prasībām, skat. Aprakstu

Projekts

LATVIJAS UNIVERSITĀTES DABASZINĀTŅU AKADĒMISKAIS CENTRS

JELGAVAS IELĀ 1, RĪGĀ, LV-1050

Stadija: SKIČU PROJEKTS (SP)

Pasūtītājs: **LATVIJAS UNIVERSITĀTE**, Raiņa bulvāris 19, Rīga, LV-1586

Būvprojekta vadītājs

Projekta autors

Arhitektūras birojs SIA SESTAIS STILS
Tirgoņu iela 8, Rīga, LV-1050
Tālr. 67228542, fakss 67220143
birojs@sestaisstils.lv

Datums/Paraksts

Rasējums: Pagrabstāva grīdu plāns

Pasūtījuma Nr.: 11-06/532	Daļa: IN	L.Nr.: IN-12.1	Mērogs: 1:250
Būvprojekta vad.:	V. Polkovņikova		
AR daļas vad.:	I. Kuļļikovska		
Projektētāja:			
Izstrādāja:	M. Placiņa		
Faila Nr.:		Datums: 21.10.2011	