GRIEZUMS A-A

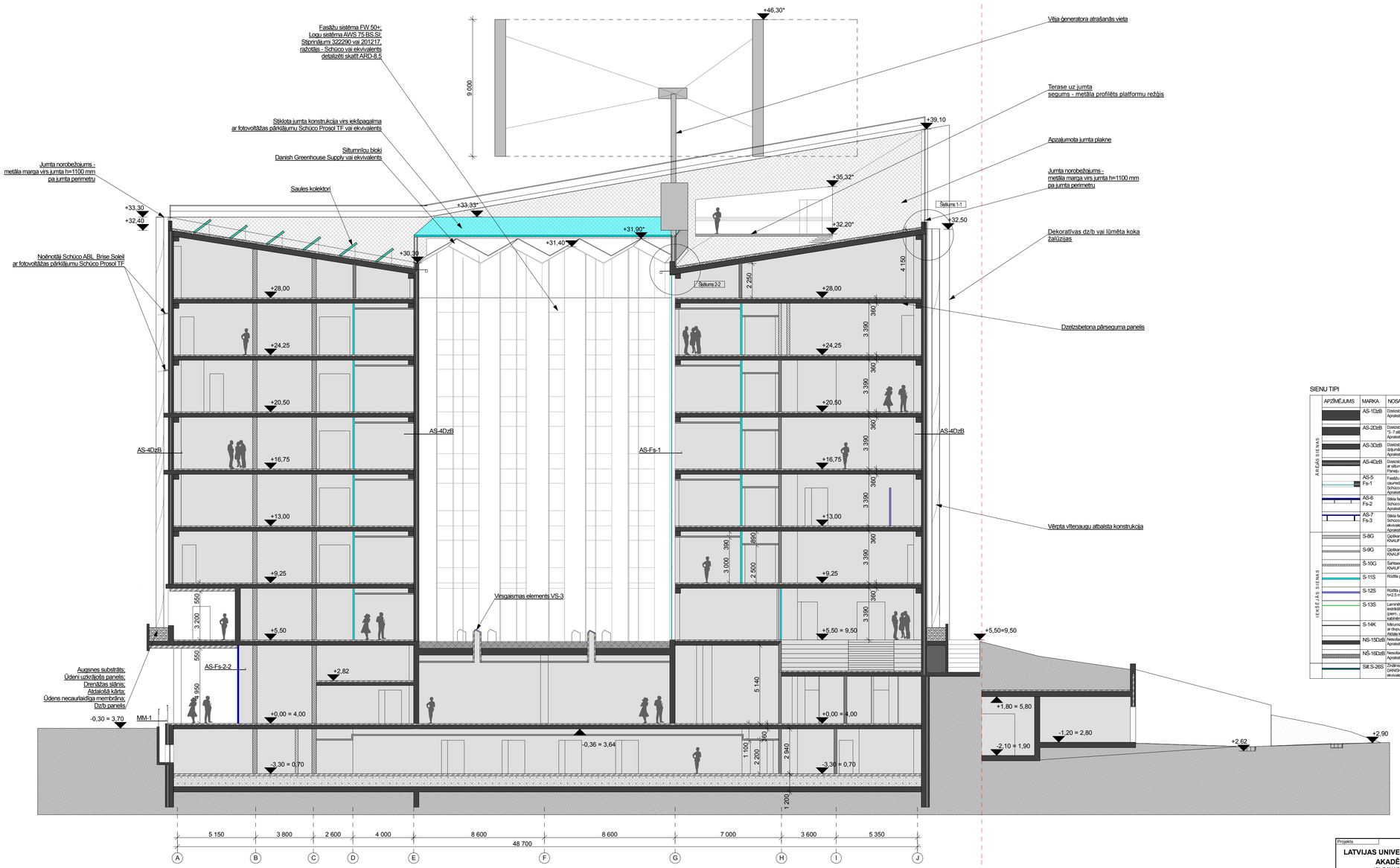

SIENU TIPI

	APZĪMĒJUMS	MARKA	NOSAUKUMS
ĀRĒJAS SIENAS		AS-1DzB	Dzelzsbetona ārsiena ar siltumizolāciju, 750 mm Aprakstu skatīt BK daļā
		AS-2DzB	Dzelzsbetona ārsiena ar siltumizolāciju, 530 mm 7.-7.ātavā uz ass 13 dzelzsbetona ārsiena - 480 mm Aprakstu skatīt BK daļā
		AS-3DzB	Dzelzsbetona ārsiena sitināta 1 m ēdījumā no zemes virsmas, 350 mm Aprakstu skatīt BK daļā
		AS-4DzB	Dzelzsbetona paneļu ārsiena ar siltumizolāciju, 350 mm Paneļu izmēros skatīt AR-4.1 -AR-4.4
	AS-5 Fs-1		Fasāžu sistēma ar veramām daļām un dažādu caurredzamību Schüco FW 50+ vai ekvivalents Aprakstu un daļējumu skatīt ARD-8.1 - ARD-8.5
	AS-6 Fs-2		Stikla fasāžu sistēma - caurspīdīga Schüco FW 50+ vai ekvivalents Aprakstu un daļējumu skatīt ARD-8.1 - ARD-8.5
	AS-7 Fs-3		Stikla fasāžu sistēma - caurspīdīga Schüco FW 50+ ar speciāliem profiliem vai ekvivalents Aprakstu un daļējumu skatīt ARD-8.1 - ARD-8.5
IEKŠĒJĀS SIENAS		S-8G	Ģipškartona starpsienas, 200 mm KNAUF W115 vai ekvivalents
		S-9G	Ģipškartona starpsienas, 100 mm KNAUF W112 vai ekvivalents
		Š-10G	Šahtsienas, 110 mm KNAUF W625 vai ekvivalents
		S-11S	Rīdīta pārstāvēka moduļu starpsiena līdz griestiem
		S-12S	Rīdīta pārstāvēka moduļu starpsiena ar augstumu h=2,5 m
		S-13S	Laminēta stikla starpsiena sanmezglos ar austrāliešu mezgumpīdīgu, krāsainu materiālu (piem., ādai vai plastikātu). Ādas pieslēdzēju no apšūtnes
		S-14K	Mīkstumturīgi koksādu pālkoses moduļi ar divpusēju laminējumu un plastikāta apšuvi Ādas kaltnes sanmezglos
		NS-15DzB	Nesoša dzelzsbetona siena kāpņu telpās, 250 mm Aprakstu skatīt BK daļā
		NS-16DzB	Nesoša dzelzsbetona šahtsiena, 250 - 400 mm Aprakstu skatīt BK daļā
		Sit.S-26S	Ārēnīnēji pēlnecēnāās siltumnīcas stikla senas DANISH GREENHOUSE SUPPLY sistēmas vai ekvivalents

PIEZĪMES

1. Skiču projekta AR daļas rasējumus skatīt kopā ar BK, EL, AVK, UK un citām projekta daļām.
2. Visus Skiču projekta rasējumus skatīt kopā ar projekta Aprakstu.
3. Iespējamās izmaiņas saskaņot ar projekta autoriem pirms darbu uzsākšanas.
4. Norādes uz būvmateriāliem, izstrādājumiem un iekārtām Sai projektā minētas kā šo būvmateriālu, izstrādājumu un iekārtu kvalitātes, vizuālo un tehnisko īpašību un apkalpošanas komforta līmeņa rādītāji. Būvdarbu gaitā iespējama ekvivalentu būvmateriālu lietošana, izstrādājumu un iekārtu uzstādīšana, ja tie nekādā ziņā nemaina risinājuma kopējo kvalitāti, kā arī ir saskaņoti ar projekta autoriem un Pasūtītāju.
5. Ēkas nesošo un norobežojošo konstrukciju, kāpņu, durvju, logu un fasāžu ugunsdrošību sk. UPP aprakstā un shēmās.
6. Detalizētus arhitektūras risinājumus skatīt rasējumu lapās ar marku ARD
7. Grīdu un griestu veidus, mēbeļu skices skatīt rasējumu lapās ar marku IN.
8. Mēbeļu un iekārtu izvietojumu un specifikāciju skatīt rasējumu lapās ar marku IE.
9. Jumta šķēlumus skatīt rasējumos ARD-4.1, grīdu detalizāciju ARD-3.1, sienu detalizāciju ARD-2.1.
10. Auditorijām paredzēta nepieciešamo akustiku nodrošinoša akustisko paneļu apdare sienām un griestiem, tāpēc griezumus skatīt kopā ar plāniem rasējumos AR-2.1 - AR-2.10, kur piezīmēs minētas attieclīgās auditorijas un aprakstīts akustisko paneļu izvietojums uz sienām, un griestu plāniem rasējumos IN-13.1 - IN-13.9, kur specificēts akustisko paneļu izvietojums uz griestiem. Akustisko griestu forma tiks precizēta TP.
11. 1.stāva auditorijās Nr. 106, 107, 108 paredzēts izveidot podestus amfiteātra formā, kas aprakstīts BK daļā.
12. Fasādes apkopes sistēmas izvietojumu un veidu skatīt jumta plāna rasējuma lapā AR-2.10 un jumta detalizācijas rasējumu lapā ARD-4.1.
13. Ar zvaigznīti (*) apzīmētās augstuma atzīmes tiks precizētas ēkas TP.
14.Tālākas projekta detalizācijas rasējumi, ko izstrādā būvuzņēmējs, saskaņojami ar projekta autoriem pirms attiecīgo darbu veikšanas.

Projekts	**LATVIJAS UNIVERSITĀTES DABASZINĀTŅU AKADĒMISKAIS CENTRS** JELGAVAS IELA 1, RĪGA, LV-1050
Stadija	SKIČU PROJEKTS (SP)
Pasūtītājs	**LATVIJAS UNIVERSITĀTE** Raņa bulvāris 19, Rīga, LV-1586
Būvprojekta vadītājs Projekta autors	
	Arhitektūras birojs SIA SESTAIS STILS Tirgoņu iela 8, Rīga, LV-1050 Tālr. 67225642, faksa 67220143 birojs@sestaisstils.lv
Datums/Parakstīts	
Shēma	
Rasējums	GRIEZUMS A-A
Pasūtījuma Nr.: 11-06/532	Daļa: AR Lapas Nr: AR-3.1 Mērogs: 1:150
Būvprojekta vad.:	V. Polkovņikova
AR daļas vad.:	I. Kuļķovska
Projektētāja:	
Izstrādāja:	D. Zariņa
Faila Nr.:	Datums: 7.12.2011